



B-CT2-B244

Canon



CT2-B244

PowerShot ***V1***

ID

Panduan Awal

Canon

HDMI[™]
HIGH-DEFINITION MULTIMEDIA INTERFACE



CT2-B244-A

© CANON INC. 2024



Manual dan Perangkat Lunak

- **Instruksi Manual (buku ini)**

Pastikan untuk membaca ini sebelum penggunaan.

- **Panduan Pengguna Tingkat Lanjut**

Untuk instruksi kamera yang lebih detail, mengaculah ke Panduan Pengguna Tingkat Lanjut pada situs web berikut ini.

<https://cam.start.canon/C016/>



- **Perangkat Lunak dan Instruksi Manual Perangkat Lunak**

Lihat atau unduh dari situs web berikut ini.

<https://cam.start.canon/>



Catatan Awal dan Informasi Hukum

- Baca manual ini dengan saksama untuk memastikan penggunaan yang benar. Simpan di tempat yang praktis untuk referensi di kemudian hari.
- Informasi dapat berubah tanpa pemberitahuan, begitu pula spesifikasi produk dan penampilan. Ilustrasi dan screenshot mungkin sedikit berbeda dari produk aslinya.
- Walau demikian, Canon tidak bertanggung jawab atas kerugian apa pun yang timbul dari penggunaan produk ini.
- Lakukan beberapa tes pemotretan dan tinjau hasilnya terlebih dahulu untuk memastikan bahwa gambar dapat direkam dengan benar. Harap perhatikan bahwa Canon Inc., anak perusahaan dan afiliasinya, serta para distributor tidak bertanggung jawab atas kerusakan konsekuensial yang disebabkan oleh malafungsi pada kamera atau aksesori, termasuk kartu memori, yang mengakibatkan gambar gagal direkam atau gagal direkam dengan cara yang dapat dibaca oleh mesin.
- Ketika memotret subjek dengan cahaya latar belakang yang terang, jaga jarak yang cukup antara sudut pandang kamera dengan matahari. Pastikan sumber cahaya terang seperti matahari, sinar laser, dan sumber cahaya buatan lainnya tidak berada di dalam atau di dekat area gambar. Cahaya terang yang terkonsentrasi dapat menimbulkan asap, atau merusak sensor gambar atau komponen internal lainnya.
- Baterai LP-E17 disediakan bersama produk.
- Untuk informasi merek dagang, mengaculah ke Panduan Pengguna Tingkat Lanjut.

Instruksi Keselamatan

Pastikan untuk membaca petunjuk ini agar dapat mengoperasikan produk dengan aman.

Ikuti petunjuk-petunjuk ini untuk mencegah cedera atau kecelakaan pada pengguna produk atau orang lain.



PERINGATAN:

Menandakan risiko cedera yang serius atau kematian.

- Jauhkan produk dari jangkauan anak-anak.
- Jauhkan baterai dari jangkauan anak-anak.

Tali yang dililitkan di sekeliling leher dapat menyebabkan bahaya terjerat.

Komponen atau item yang disediakan bersama kamera atau aksesoris akan berbahaya jika tertelan. Jika tertelan, segera cari bantuan medis.

Baterai akan menimbulkan bahaya jika tertelan. Jika tertelan, segera cari bantuan medis.

● DI DALAM PRODUK INI TERDAPAT BATERAI KANCING

Baterai kancing adalah benda berbahaya, selalu jauhkan dari jangkauan anak-anak (baik baterai baru ataupun yang sudah digunakan).

Jika baterai tertelan atau masuk ke dalam bagian tubuh mana pun, ini dapat menyebabkan cedera yang parah atau mematikan hanya dalam waktu 2 jam.

Jika curiga bahwa baterai telah tertelan atau masuk ke dalam bagian tubuh mana pun, harap cari bantuan medis secepatnya.

- Hanya gunakan sumber listrik yang ditentukan dalam instruksi manual ini untuk digunakan bersama produk.
- Jangan membongkar atau memodifikasi produk.
- Jangan membiarkan produk terkena guncangan kuat atau getaran.
- Jangan menyentuh bagian internal yang terekspos.
- Hentikan penggunaan produk pada kondisi tertentu misalnya saat muncul asap atau bau aneh.
- Jangan gunakan pelarut organik seperti alkohol, bensin, atau tiner untuk membersihkan produk.
- Jangan membasahi produk. Jangan memasukkan benda asing atau cairan ke dalam produk.
- Jangan menggunakan produk di tempat yang mungkin terdapat gas yang mudah terbakar.

Ini mungkin dapat menyebabkan sengatan listrik, ledakan atau kebakaran.

- Jangan sentuh produk yang terhubung ke stopkontak saat terjadi badai petir.

Hal ini mungkin dapat menyebabkan sengatan listrik.

- Perhatikan petunjuk-petunjuk berikut ketika menggunakan baterai yang tersedia secara komersial atau baterai yang telah disediakan.
 - Hanya gunakan baterai dengan produk yang ditentukan.
 - Jangan memanaskan baterai atau mengeksposnya ke api.
 - Jangan mengisi daya baterai dengan pengisi daya yang tidak resmi.
 - Jangan membiarkan terminal terkena kotoran atau membiarkannya bersentuhan dengan pin logam atau objek logam lainnya.
 - Jangan menggunakan baterai yang sudah bocor.
 - Ketika membuang baterai, insulasi bagian terminalnya dengan selotip atau dengan cara lain.

Ini mungkin dapat menyebabkan sengatan listrik, ledakan atau kebakaran.

Jika baterai bocor dan materialnya mengenai kulit atau baju Anda, bilas secara menyeluruh bagian yang terekspos dengan air mengalir. Jika terjadi kontak dengan mata, bilas secara menyeluruh dengan air bersih yang mengalir dalam jumlah yang banyak dan segera cari bantuan medis.

- Perhatikan petunjuk-petunjuk berikut ketika menggunakan pengisi daya baterai atau adaptor AC.
 - Bersihkan debu dari steker dan stopkontak menggunakan kain kering secara berkala.
 - Jangan mencolokkan atau mencabut kabel dengan tangan yang basah.
 - Jangan menggunakan produk jika steker daya tidak terpasang sempurna pada stopkontak.
 - Jangan membiarkan steker daya dan terminal terkena kotoran atau membiarkannya bersentuhan dengan pin logam atau objek logam lainnya.
 - Jangan sentuh pengisi daya baterai atau adaptor AC yang terhubung ke stopkontak saat terjadi badai petir.
- Jangan meletakkan benda berat di atas kabel daya. Jangan merusak, memutus atau memodifikasi kabel daya.
- Jangan membungkus produk dengan kain atau benda lainnya ketika sedang digunakan atau sesaat setelah digunakan ketika produk masih hangat.
- Jangan lepaskan produk dengan menarik kabel dayanya.
- Jangan biarkan produk terhubung ke sumber listrik untuk jangka waktu yang lama.
- Jangan mengisi daya baterai pada suhu di luar rentang 5 - 40 °C (41 - 104 °F).

Ini mungkin dapat menyebabkan sengatan listrik, ledakan atau kebakaran.

- Jangan membiarkan produk bersentuhan dengan area kulit yang sama dalam jangka waktu lama ketika sedang digunakan.

Ini mungkin dapat menyebabkan luka bakar suhu rendah, termasuk kemerahan pada kulit dan melepuh, sekalipun produk tidak terasa panas. Dianjurkan untuk menggunakan tripod atau peralatan serupa ketika menggunakan produk di tempat panas dan untuk orang yang mempunyai masalah peredaran darah atau kulit sensitif.



Instruksi Keselamatan

- Patuhi segala petunjuk yang meminta Anda mematikan produk di tempat yang melarang penggunaan produk ini.

Tidak mematuhi hal tersebut mungkin dapat menyebabkan peralatan lain mengalami kerusakan karena efek gelombang elektromagnetik dan bahkan mengakibatkan kecelakaan.

- Jangan meninggalkan baterai di dekat hewan peliharaan.

Jika baterai digigit oleh hewan, ini dapat menyebabkan kebocoran, panas berlebihan atau ledakan, menyebabkan kerusakan produk atau kebakaran.



PERHATIAN:

Perhatikan hal-hal di bawah ini. Jika tidak, mungkin dapat menimbulkan cedera fisik atau kerusakan properti.

- Jangan nyalakan lampu kilat di dekat mata.

Ini mungkin dapat melukai mata.

- Jangan memandang layar atau melihat melalui jendela bidik untuk periode waktu yang lama.

Hal ini dapat menimbulkan gejala yang mirip dengan mabuk perjalanan. Jika hal ini terjadi, segera hentikan penggunaan produk dan beristirahatlah sebentar sebelum melanjutkan penggunaan.

- Lampu kilat mengeluarkan suhu tinggi ketika menyala. Jauhkan jari, bagian lain dari tubuh Anda, dan benda lainnya dari unit lampu kilat ketika sedang mengambil gambar.

Ini mungkin dapat menyebabkan luka bakar atau malafungsi lampu kilat.

- Jangan tinggalkan produk di tempat dengan suhu udara yang sangat tinggi atau sangat rendah.

Produk dapat menjadi sangat panas/dingin dan menyebabkan luka bakar atau cedera ketika disentuh.

- Tali hanya ditujukan untuk penggunaan pada tubuh. Menggantung tali dengan produk yang terpasang pada pengait atau benda lainnya dapat mengakibatkan kerusakan pada produk. Selain itu, jangan mengguncang produk atau membiarkan produk terkena benturan keras.

- Jangan memberi tekanan kuat pada lensa atau membiarkan benda lain membenturnya.

Ini mungkin dapat mengakibatkan cedera, atau menyebabkan kerusakan pada produk.

- Hanya pasang produk pada tripod yang cukup kokoh.
- Jangan membawa produk saat terpasang pada tripod.

Ini mungkin dapat mengakibatkan cedera atau kecelakaan.

- Jangan sentuh bagian internal mana pun dalam produk.

Hal ini mungkin dapat menyebabkan cedera.

- Jika terjadi reaksi yang tidak normal pada kulit atau iritasi selama atau setelah penggunaan produk ini, hindari penggunaan lebih lanjut dan dapatkan saran/perhatian medis.



- Jangan sentuh bagian kompartemen layar (A), karena suhunya dapat meningkat saat digunakan untuk pemotretan terus-menerus dalam jangka waktu yang lama, atau saat perekaman film. Ini dapat mengakibatkan luka bakar.

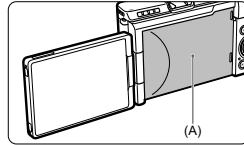

- Kamera dan kartu memori cenderung menjadi lebih panas ketika **[📷:Suhu mati otomatis]** diset ke **[Tinggi]**.
 - Kami sarankan agar menggunakan tripod atau alat serupa untuk menghindari pemotretan genggam, yang mungkin dapat menyebabkan masalah seperti luka bakar akibat kontak suhu rendah.
 - Jangan sentuh kartu segera setelah memotret. Kartu mungkin panas dan dapat mengakibatkan cedera. Tunggu hingga kartu menjadi dingin sebelum mengeluarkannya.

Panduan Memulai Cepat

1 Pasang tali.

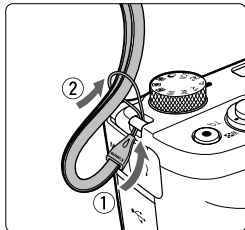

2 Masukkan baterai.

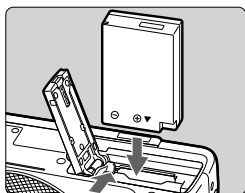
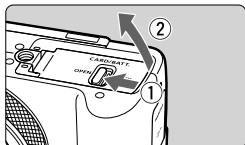

Cara mengeluarkan

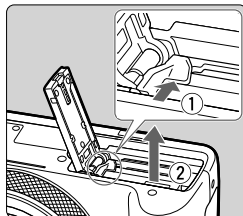

Cara menutup

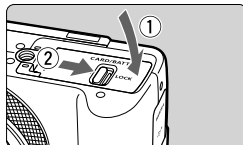

3 Isi daya baterai.

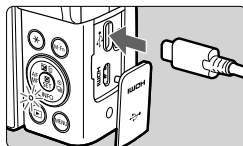

- Lampu akses
- Sedang mengisi: Menyala oranye
- Terisi penuh: Mati

4 Masukkan kartu.

- Kartu memori SD/SDHC/SDXC
Kompatibel dengan UHS-II dan UHS-I

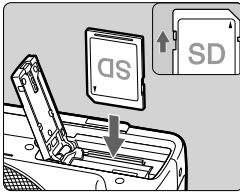
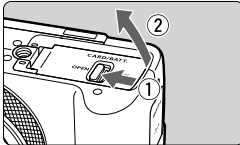

Cara mengeluarkan

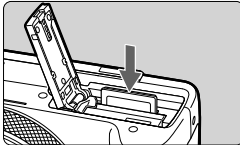

Cara menutup

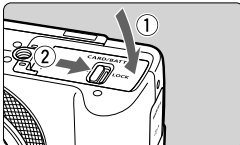

5 Konfigurasi setelan dasar kamera.

Nyalakan daya

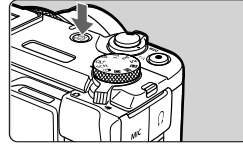

Buka layar keluar

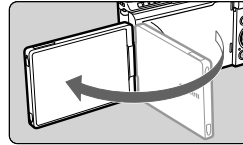

- Layar pengaturan akan ditampilkan saat menyalakan kamera pertama kali.
- Atur bahasa serta tanggal/waktu/zona, atau lakukan pengaturan koneksi dengan smartphone Anda.

6 Potret atau rekam.

(1) Setel sakelar pemotretan foto/perekaman film ke <[M]> dan pemutar mode ke <[A+]>.

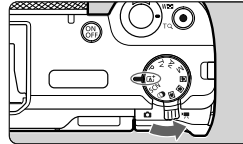

(2) Rekam film.

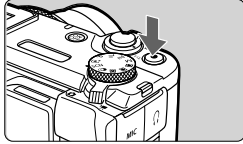

- Selama perekaman film berlangsung, tanda [●REC] ditampilkan di kanan atas dan bingkai merah yang berkedip muncul di sekeliling layar.

Untuk memotret foto

(1) Setel sakelar pemotretan foto/perekaman film ke <📷>.

(2) Fokuskan (tekan setengah).

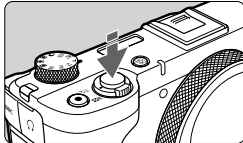

(3) Potret (tekan penuh).

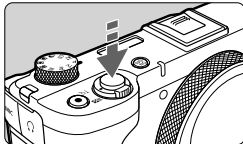

7 Alihkan ke mode pemutaran.

Tekan tombol <▶>.



- Film diberi label dengan tanda [SET 📷].
- Untuk memutar film, tekan tombol <▶> dua kali.



Peringatan Tentang Fitur Nirkabel (Wi-Fi, Bluetooth, atau Lainnya)

- Nomor modelnya adalah DS126899 (mencakup model modul nirkabel WM601).
 - Negara dan Daerah yang Mengizinkan Penggunaan Fungsi Nirkabel
 - Penggunaan fungsi nirkabel dibatasi pada negara dan wilayah tertentu, dan penggunaan ilegal mungkin dapat dikenakan hukuman sesuai peraturan nasional atau lokal.

Untuk menghindari pelanggaran peraturan nirkabel, kunjungi situs web Canon untuk memeriksa wilayah penggunaan yang diperbolehkan.

Perhatikan bahwa Canon tidak bertanggung jawab atas masalah yang ditimbulkan akibat penggunaan fungsi nirkabel di negara dan wilayah lainnya.
 - Melakukan salah satu dari hal-hal berikut ini dapat dikenakan sanksi hukum:
 - Mengubah atau memodifikasi produk
 - Melepaskan label sertifikasi dari produk
 - Jangan gunakan fungsi nirkabel produk ini saat berada di dekat peralatan medis atau peralatan elektronik lainnya.
- Penggunaan fungsi nirkabel di dekat peralatan medis atau peralatan elektronik lainnya mungkin dapat memengaruhi pengoperasian perangkat tersebut.

Informasi Tambahan

PERHATIAN

TERDAPAT RISIKO LEDAKAN JIKA BATERAI DIGANTI DENGAN TIPE YANG SALAH. BUANG BATERAI YANG TELAH DIGUNAKAN SESUAI DENGAN PERATURAN LOKAL.

**INSTRUKSI KEAMANAN PENTING –
SIMPAN INSTRUKSI INI. BAHAYA –
UNTUK MENGURANGI RISIKO
KEBAKARAN ATAU SENGATAN
LISTRIK, IKUTI INSTRUKSI BERIKUT
INI DENGAN SAKSAMA.**

Jika bentuk steker tidak sesuai dengan stopkontak, gunakan adaptor tambahan dengan konfigurasi yang sesuai untuk stopkontak listrik.

Simbol gambar yang digunakan pada peralatan



Peralatan kelas II



Arus searah



Arus bolak-balik

- Dianjurkan untuk menggunakan produk ini bersama dengan aksesoris Canon asli.
- Dianjurkan untuk menggunakan kabel USB Canon asli.
- Gunakan kabel HDMI yang tersedia secara komersial (konektor pada sisi kamera adalah tipe D).
- Dianjurkan untuk menggunakan kabel yang panjangnya tidak lebih dari 2,0 m.

Complies with
IMDA Standards
DB00671

Logo-logo untuk standar teknis yang telah dipenuhi kamera dapat dilihat pada layar dengan memilih MENU ► tab  ► [Tampilan Logo Sertifikat].

Adaptor produk ini dapat digunakan dengan sumber listrik antara 100 hingga 240 V AC. Hubungi dealer Canon untuk mendapatkan informasi mengenai adaptor untuk penggunaan di luar negeri. Khusus untuk pengguna di Amerika Serikat: Di area-area yang sumber listriknya bukan 120 V AC, diperlukan adaptor khusus.

Perhatikan tindakan-tindakan pencegahan berikut ini ketika menggunakan, memindahkan atau menyimpan baterai, termasuk baterai built-in.
Hindari dari suhu yang sangat tinggi atau sangat rendah. Membiarkan baterai berada di tempat yang sangat panas dapat menyebabkan bocornya cairan atau gas yang mudah terbakar, dan menimbulkan risiko kebakaran atau ledakan.
Hindari dari kondisi tekanan udara yang rendah di dataran tinggi. Membiarkan baterai dalam kondisi tekanan udara yang sangat rendah dapat menyebabkan bocornya cairan atau gas yang mudah terbakar, dan menimbulkan risiko kebakaran atau ledakan.
Jangan membuang baterai ke dalam api, kompor, atau tungku perapian, serta jangan meremuk, melubangi, atau membongkar baterai. Ini dapat menimbulkan ledakan.

Rentang daya yang disalurkan oleh pengisi daya harus berada antara minimal 7,5 W yang dibutuhkan oleh peralatan radio, dan maksimal 7,5 W untuk mencapai kecepatan pengisian maksimum.

Garansi produk ini hanya berlaku di negara/wilayah yang tertulis pada kartu garansi Anda.